

**ОРГАН ПО СЕРТИФИКАЦИИ**  
**Межотраслевой фонд "Сертификация автотранспорта САТР" ("САТР-ФОНД")**  
№ РОСС RU.0001.11MT02 от 21.10.1998 г.  
125480, г. Москва, ул. Героев Панфиловцев, 24 (тел. 454-42-27)

**РОСС RU.MT02.E03459**

25      декабря      \_\_\_\_\_  
2003

|                                  |  |
|----------------------------------|--|
| Марка транспортного средства     | УАЗ  |
| Тип транспортного средства       | 3303, 330302, 33031, 33035, 33036, 33036-03, 330362, 330362-03, 330364, 33039, 330392, 330394, 3741, 37411, 37419, 374192, 374194, 3909, 390902, 39094, 39094-03, 390942, 390942-03, 390944, 39095, 39095-03, 390952, 390952-03, 390954, 39099, 390992, 390994 |
| Категория транспортного средства | N <sub>1</sub>   |
| Код ОКП                          | 45 1112 (3303..., 3741...)<br>45 2331 (3909...)  |
| Код VIN                          | ХТТ3303... , ХТТ3741... , ХТТ3909...   |
| Изготовитель и его адрес         | ОАО "Ульяновский автомобильный завод",<br>432008, г. Ульяновск, Московское шоссе, 8<br>Российская Федерация  |

---

**ОБЩИЕ ХАРАКТЕРИСТИКИ ТРАНСПОРТНОГО СРЕДСТВА**

|   |  |
|---|--|
| Колесная формула / ведущие колеса       | 4 x 4 / все  |
| Схема компоновки транспортного средства | кабина над двигателем;<br>расположение двигателя - переднее продольное |

## РОСС RU.MT02.E03459

|  | 39094...   | 39095... , 3303...       | 3909, 390902,<br>39099...  | 3741...                   |
|--|--|--------------------------|--|---------------------------|
| Исполнение загрузочного пространства (тип кузова транспортного средства) | грузовая бортовая платформа с четырьмя бортами, возможна установка дуг и тента |                          | закрытый грузовой цельнометаллический фургон, с остеклением или без него |                           |
| Кабина   | пятиместная, трехдверная   | двухместная, двухдверная | семиместная, трехдверная,  | двухместная, двухдверная, |
|  |  |                          | отделённая от грузового отсека перегородкой                              |                           |

|   | 39094...                            | 39095... | 33036... | 3303,<br>330302,<br>33031,<br>33035,<br>33039... | 3909,<br>390902,<br>39099... | 3741... |
|---|-------------------------------------|----------|----------|--|------------------------------|---------|
| Габаритные размеры, мм                        |                                     |          |          |  |                              |         |
| – длина                                       | 4881                                | 4818     | 4535     | 4460   |                              | 4440    |
| – ширина                                      |                                     | 1974     |          | 1965   |                              | 1940    |
| – высота                                      | 2355*                               | 2355*    | 2555*    | 2660*  |                              | 2101    |
| База, мм                                      | 2550                                |          |          | 2300   |                              |         |
| Колея передних / задних колес, мм             | 1445 / 1445                         |          |          |  |                              |         |
| Масса снаряженного транспортного средства, кг | 1900                                | 1880     | 1750     | 1650   | 1820                         | 1720    |
| Полная масса транспортного средства, кг       | 3050                                |          |          | 2650   | 2820                         | 2720    |
| Распределение полной массы:                   |                                     |          |          |  |                              |         |
| – на переднюю ось, кг                         |                                     | 1420     |          | 1220   | 1380                         | 1290    |
| – на заднюю ось, кг                           |                                     | 1630     |          | 1430   | 1440                         | 1430    |
| Допустимая полная масса прицепа, кг           | буксировка прицепа не предусмотрена |          |          |  |                              |         |

\* по тенту

## РОСС RU.MT02.E03459

|   |   |   |   |   |   |
|---|---|---|---|---|---|
|   | 37411,<br>33031   | 3303, 33035,<br>33036-03, 3741,<br>3909, 39094-03,<br>39095-03                    | 330302,<br>390902,<br>330362-03,<br>390942-03,<br>390952-03 | 330362,<br>330392,<br>374192,<br>390942,<br>390952,<br>390992 | 33036,<br>33039,<br>37419,<br>39094,<br>39095,<br>39099 |
| <b>Двигатель</b> (марка, тип)                             | УМЗ-4179  | УМЗ-4178  | ЗМЗ-4021  | ЗМЗ-4104  | УМЗ-4218  |
| – количество и расположение цилиндров                     | четырехтактный, бензиновый<br>4, рядное   |   |   |   |   |
| – рабочий объем, см <sup>3</sup>                          | 2445  |   |   | 2890  |   |
| – степень сжатия  | 7.0   |   | 6.7   | 6.8   | 7.0   |
| Максимальная мощность, кВт (мин <sup>-1</sup> )           | 55.9<br>(4000)  |   | 54.4<br>(4000)  | 62.5<br>(4100)  | 61.8<br>(4000)  |
| Максимальный крутящий момент, Нм (мин <sup>-1</sup> )     | 159.8<br>(2200-2500)  |   | 155.0<br>(2400-2800)  | 186.2<br>(2200-2500)  | 189.0<br>(2200-2500)                                    |
| Топливо   | этилированный или неэтилированный бензин<br>с октановым числом не менее 76              |   |   |   |   |
| <b>Система питания</b>                                    | карбюраторная   |   |   |   |   |
| Карбюратор (марка, тип)                                   | АО "Пекар",<br>К-151В   | АО "Пекар", К-151В;<br>ДААЗ, К-4178   | АО "Пекар",<br>К-151У                                       | АО "Пекар",<br>К-151Ц   | АО "Пекар",<br>К-151Е,<br>К-151Ф                        |
| Воздушный фильтр (марка, тип)                             | УАЗ, 31512-1109010, с сухим фильтрующим элементом из синтетического нетканого материала |   |   |   |   |
| <b>Система зажигания</b>                                  | контактная  | бесконтактная, транзисторная  |   |   |   |
| Распределитель (марка, тип)                               | МЗАТЭ-2,<br>Р-132   | СОАТЭ,<br>3312.3706   | СОАТЭ,<br>1908.3706   | СОАТЭ,<br>3312.3706   |   |
| Коммутатор (марка, тип)                                   | —   | СОАТЭ, 1302.3734-01; УРЛЗ, 468332.007 или 468332.007-01;<br>АО "Искра", 3.629.000 |   |   |   |
| Катушка зажигания (марка, тип)                            | МЗАТЭ-2,<br>Б102Б   | МЗАТЭ-2, Б116; ТАТЭ, Б116-01; СОАТЭ, Б116-02;<br>ПО "Старт", Б116П                |   |   |   |
| Свечи зажигания (марка, тип)                              | ЗАЗС,<br>СН302Б   | ЗАЗС, А 11;<br>УМЗ, А 14 М  | ЗАЗС,<br>А14В2  | ЗАЗС, А 11;<br>УМЗ, А 14 М                                    |   |
| <b>Система выпуска и нейтрализации отработавших газов</b> | основной и дополнительный глушители;<br>система нейтрализации отсутствует               |   |   |   |   |
| Основной глушитель (марка, тип)                           | БЗА, 3151-1201010-11; ЮИ, 3151-1201010-12   |   |   |   |   |
| Дополнительный глушитель (марка, тип)                     | БЗА, 3741-1202008; ЮИ, 3741-1202008-01<br>или БЗА, 33036-1202008; ЮИ, 33036-1202008-01  |   |   |   |   |

## РОСС RU.MT02.E03459

для мод. 330364, 330394, 374194, 390944, 390954, 390994

|   |  |
|---|--|
| <b>Двигатель</b> (марка, тип)                             | УМЗ-4213, четырехтактный, бензиновый   |
| – количество и расположение цилиндров                     | 4, рядное  |
| – рабочий объем, см <sup>3</sup>                          | 2890   |
| – степень сжатия  | 8.2  |
| Максимальная мощность, кВт (мин <sup>-1</sup> )           | 75.0 (4000)  |
| Максимальный крутящий момент, Нм (мин <sup>-1</sup> )     | 211.0 (2000)   |
| Топливо   | этилированный (только для автомобилей без нейтрализатора) или неэтилированный бензин с октановым числом не менее 92                                |
| <b>Система питания</b>                                    | впрыск топлива   |
| Модуль управления впрыском (марка, тип)                   | ООО "Элкар" или АВТЭЛ, МИКАС-7.2, с микропроцессорным управлением  |
| Воздушный фильтр (марка, тип)                             | УАЗ, 3160-1109010, с сухим фильтрующим элементом из синтетического нетканого материала или УАЗ, 3160-1109010-10, с картонным фильтрующим элементом |
| <b>Система зажигания</b>                                  | электронная, микропроцессорная   |
| Катушка зажигания (марка, тип)                            | МЗАТЭ-2, 3012.3705, две, двухвыводные  |
| Свечи зажигания (марка, тип)                              | ЗАЗС, А17В   |
| <b>Система выпуска и нейтрализации отработавших газов</b> | основной и дополнительный глушители; с системой нейтрализации или без нее  |
| Основной глушитель (марка, тип)                           | БЗА, 3151-1201010-30; ЮИ, 3151-1201010-31  |
| Дополнительный глушитель (марка, тип)                     | БЗА, 3741-1202008; ЮИ, 3741-1202008-01 или БЗА, 33036-1202008; ЮИ, 33036-1202008-01  |
| Нейтрализатор (марка, тип)                                | ОАО "АвтоВАЗагрегат", 3160-1206010   |

## РОСС RU.MT02.E03459

|   |  |   |                                      |
|---|--|---|--------------------------------------|
| <b>Трансмиссия</b>                      | механическая   |   |                                      |
| <b>Сцепление</b> (марка, тип)           | УАЗ, сухое, однодисковое, с гидравлическим приводом                  |   |                                      |
| <b>Коробка передач</b> (марка, тип)     | с ручным управлением   |   |                                      |
|   | Автодетальсервис,<br>полностью<br>синхронизированная                 | УАЗ,<br>с синхронизаторами на III и<br>IV передачах |                                      |
|   |  |   | полностью<br>синхронизиро-<br>ванная |
| – число передач                         | 4  | 4   | 5                                    |
| – передаточные числа                    |  |   |                                      |
|   | I -  | 3.78  | 4.12                                 |
|   | II -   | 2.60  | 2.64                                 |
|   | III -  | 1.55  | 1.58                                 |
|   | IV -   | 1.00  | 1.00                                 |
|   | V -  | —   | —                                    |
|   | 3.X. -   | 4.12  | 5.22                                 |
| <b>Раздаточная коробка</b> (марка, тип) | УАЗ, механическая, двухступенчатая,<br>с отключением переднего моста |   |                                      |
| – число передач                         | 2  |   |                                      |
| – передаточные числа                    |  |   |                                      |
|   | высшее -   | 1.00  |                                      |
|   | низшее -   | 1.94 или 1.47                                       |                                      |
| <b>Главная передача</b> (марка, тип)    | УАЗ, одинарная, коническая   |   |                                      |
| – передаточное число                    | 4.625 или 4.111  |   |                                      |

**Подвеска**

- передняя зависимая, на двух продольных полуэллиптических рессорах, с двумя гидравлическими телескопическими амортизаторами
- задняя зависимая, на двух продольных полуэллиптических рессорах, с двумя гидравлическими телескопическими амортизаторами

**Рулевое управление** (марка, тип)

УАЗ, рулевой привод без усилителя; рулевой механизм типа “червяк-двухгребневый ролик” или  
УАЗ, рулевой привод с гидроусилителем или без него;  
рулевой механизм типа “винт-шариковая гайка-рейка-сектор”

**Тормозные системы**

- рабочая (марка, тип) УАЗ, гидравлический двухконтурный привод с разделением на контуры по осям, с вакуумным усилителем, с регулятором тормозных сил; тормозные механизмы всех колес - барабанные
- запасная (марка, тип) УАЗ, каждый контур рабочей тормозной системы
- стояночная (марка, тип) УАЗ, трансмиссионный тормоз барабанного типа

## РОСС RU.MT02.E03459

| <u>Шины</u> (марка, тип)     | ЯШЗ,<br>Я-192,<br>Я-245-1 | ЯШЗ,<br>ЯИ-357А | ЯШЗ,<br>Я-435А | VORONEZH<br>-SHINA,<br>ВИ-12 | КШЗ,<br>К-153 | КШЗ,<br>К-151,<br>К-152 |
|------------------------------|---------------------------|-----------------|----------------|------------------------------|---------------|-------------------------|
| – размер                     | 215/90-15С                | 215/90R15       | 225/75R16      | 225/85 R 15С                 | 225/75 R16    | 225R16С                 |
| – индекс несущей способности | 99                        | 99              | 103            | 106                          | 108           | 113                     |
| – категория скорости         | К                         | N               | P              | P                            | Q             | N                       |

Дополнительное оборудование транспортного средства

вентиляционный люк в крыше

автомобиль грузовой УАЗ

3303, 330302, 33031, 33035, 33036, 33036-03, 330362, 330362-03, 330364,  
33039, 330392, 330394,  
3741, 37411, 37419, 374192, 374194,  
3909, 390902, 39094, 39094-03, 390942, 390942-03, 390944, 39095,  
39095-03, 390952, 390952-03, 390954, 39099, 390992, 390994

Описание маркировки транспортного средства приведено в приложении 2.

Общие виды транспортного средства на шести листах приведены в приложении 3.

Руководитель органа по сертификации      Зам.

**Б.В. Кисуленко**

подпись

инициалы, фамилия

**А.Г. Пасько**

## РОСС RU.MT02.E03459

Приложение № 2 к "одобрению типа транспортного средства"

## ОПИСАНИЕ МАРКИРОВКИ ТРАНСПОРТНОГО СРЕДСТВА

## 1. Место расположения и форма знака соответствия:

Рядом с табличкой изготовителя.

Знак соответствия выполнен по ГОСТ Р 50460-92 с указанием номера данного "одобрения типа транспортного средства".

## 2. Место расположения таблички изготовителя:

На вертикальной стенке кожуха правого переднего колеса.

## 3. Место расположения идентификационного номера (VIN):

3.1. На табличке изготовителя.

3.2. На желобе крыши в одном месте.

## 4. Структура и содержание идентификационного номера (номеров) транспортных средств:

|   |   |   |   |   |   |   |   |   |    |    |    |    |    |    |    |    |
|---|---|---|---|---|---|---|---|---|----|----|----|----|----|----|----|----|
| 1 | 2 | 3 | 4 | 5 | 6 | 7 | 8 | 9 | 10 | 11 | 12 | 13 | 14 | 15 | 16 | 17 |
| X | T | T | 3 | ? | ? | ? | ? | ? | ?  | ?  | ?  | ?  | ?  | ?  | ?  | ?  |

поз. 1 - 3: "ХТТ" - WMI (международный код изготовителя) - ОАО "Ульяновский автомобильный завод"

поз. 4 - 9: Тип транспортного средства:

|                              |                              |                              |
|------------------------------|------------------------------|------------------------------|
| "330300" - 3303              | "330394" - 330394, 330394-н* | "390942" - 390942, 390942-03 |
| "330302" - 330302            | "374100" - 3741              | "390944" - 390944, 390944-н* |
| "330310" - 33031             | "374110" - 37411             | "390950" - 39095, 39095-03   |
| "330350" - 33035             | "374190" - 37419             | "390952" - 390952, 390952-03 |
| "330360" - 33036, 33036-03   | "374192" - 374192            | "390954" - 390954, 390954-н* |
| "330362" - 330362, 330362-03 | "374194" - 374194, 374194-н* | "390990" - 39099             |
| "330364" - 330364, 330364-н* | "390900" - 3909              | "390992" - 390992            |
| "330390" - 33039             | "390902" - 390902            | "390994" - 390994, 390994-н* |
| "330392" - 330392            | "390940" - 39094, 39094-03   |                              |

поз. 10: Год выпуска согласно ОСТ 37.001.269-96.

поз. 11 - 17: Производственный номер транспортного средства.

\* комплектации с нейтрализатором. Буква "н" выбивается на табличке изготовителя.

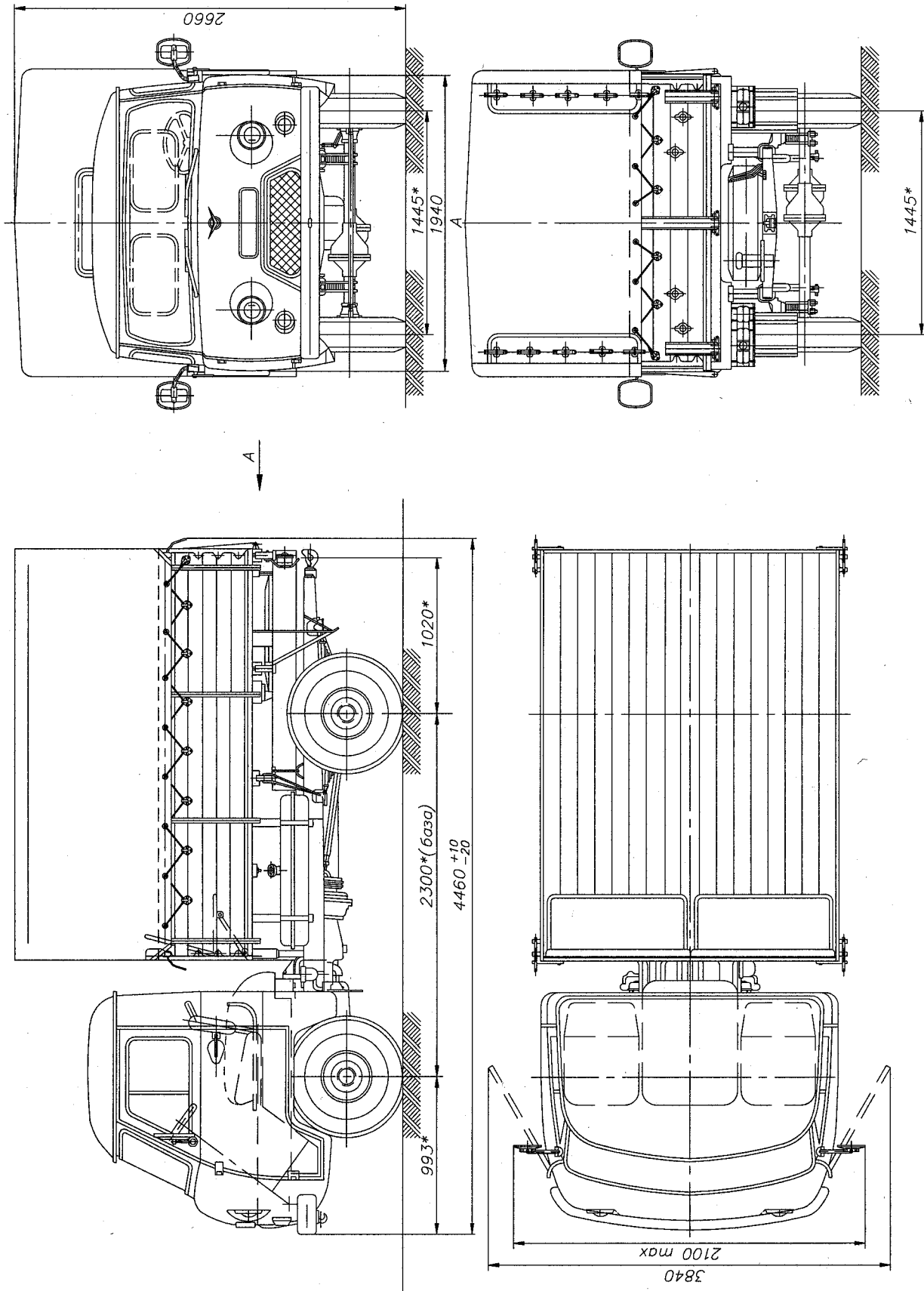

Общий вид УАЗ-3303, 330302, 33031, 33035, 33039, 330392, 330394, 330394-Н





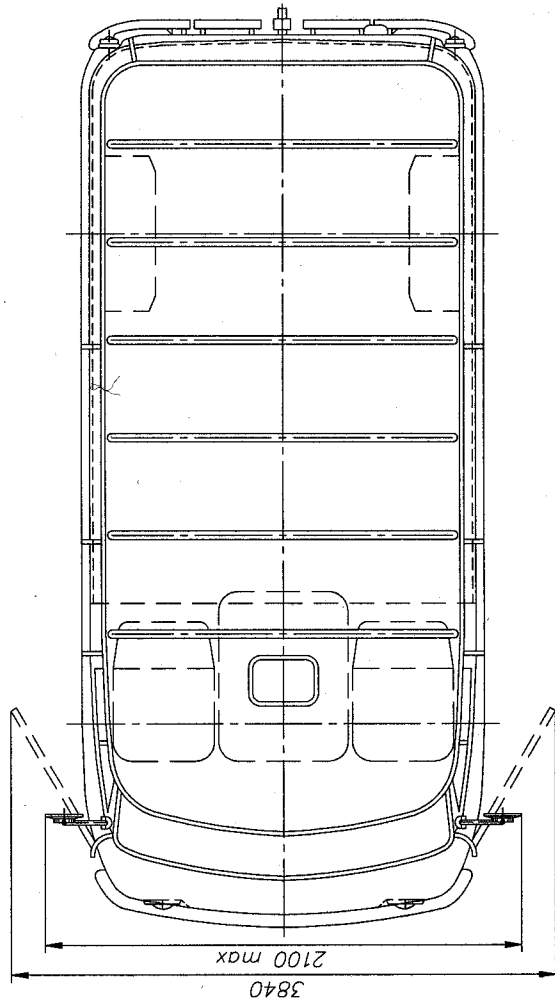
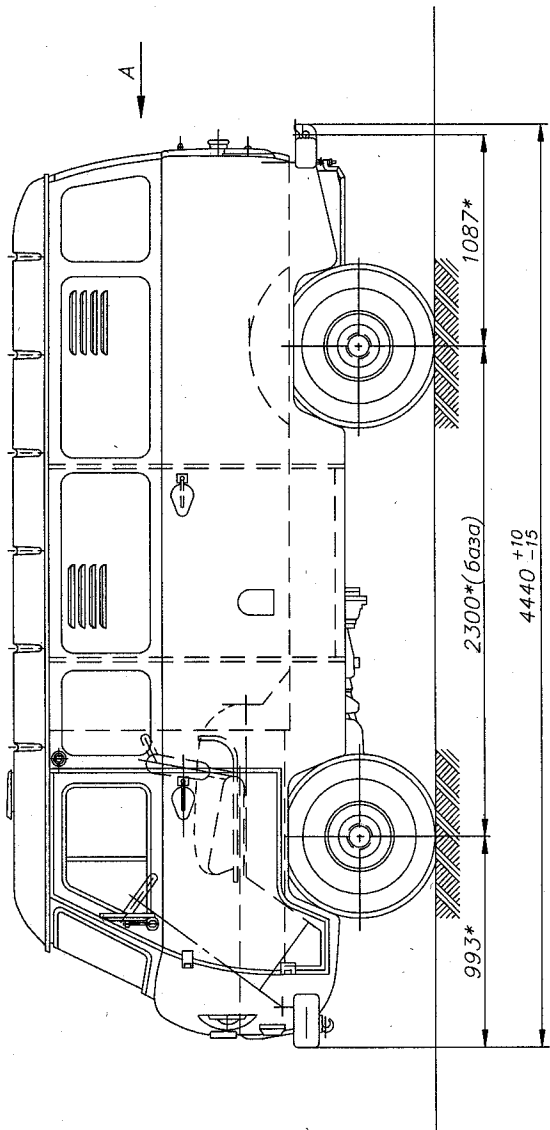
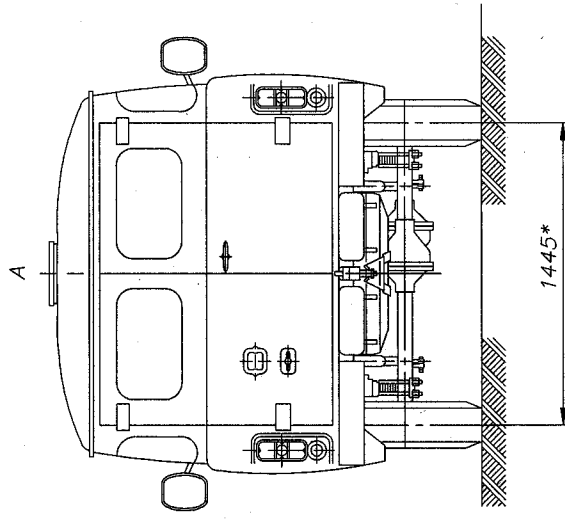
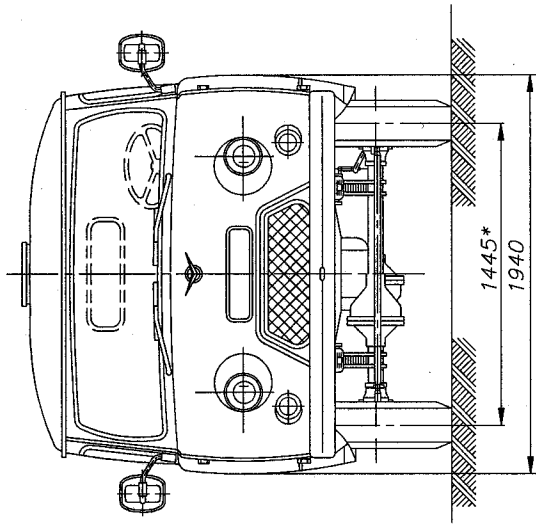

Общий вид УАЗ-3741, 37411, 37419, 374192, 374194, 374194-Н

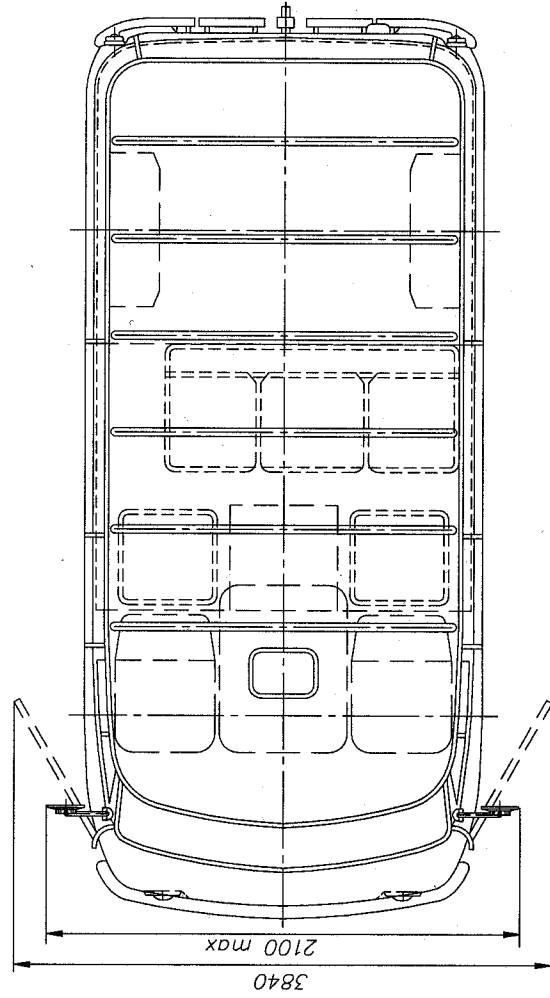
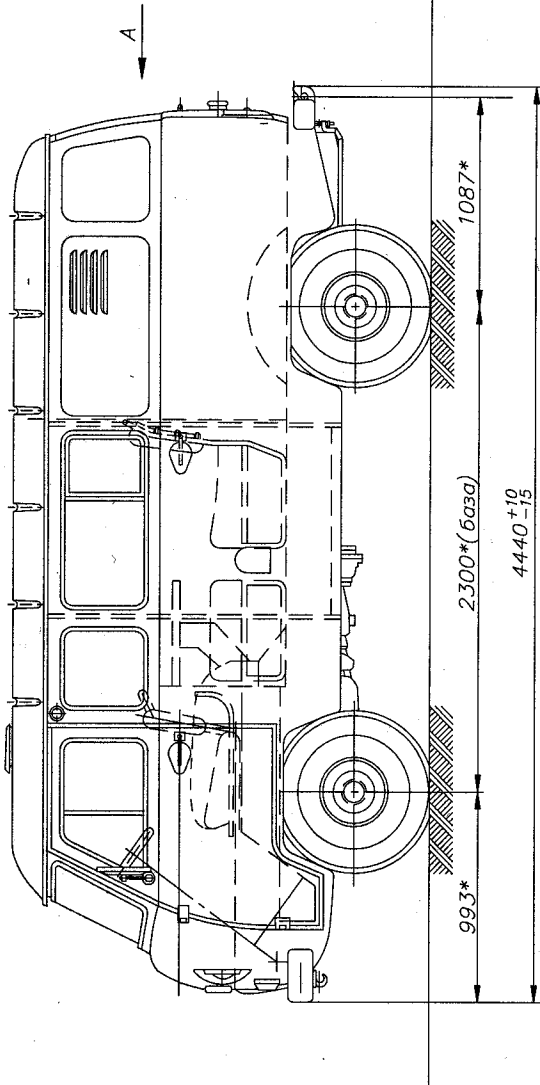
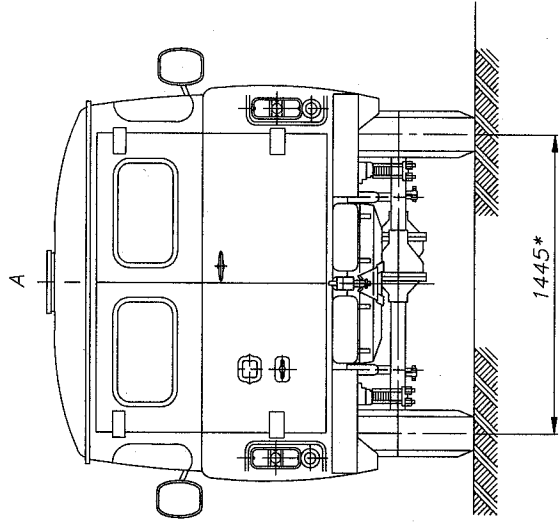
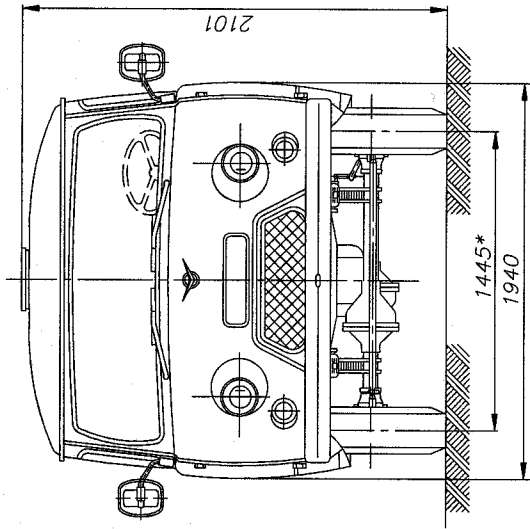

Общий вид УАЗ-3909, 390902, 39099, 390992, 390994, 390994-Н

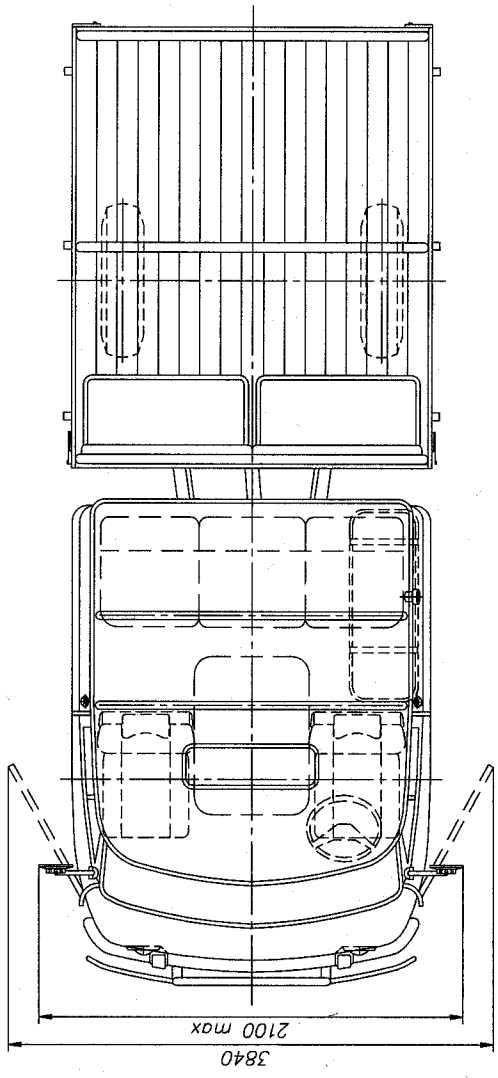
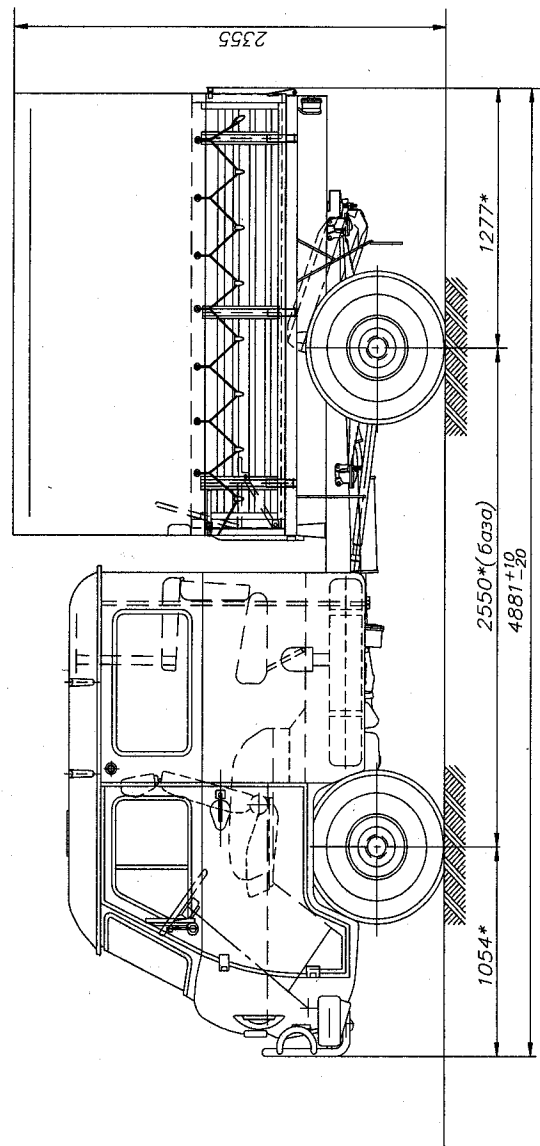
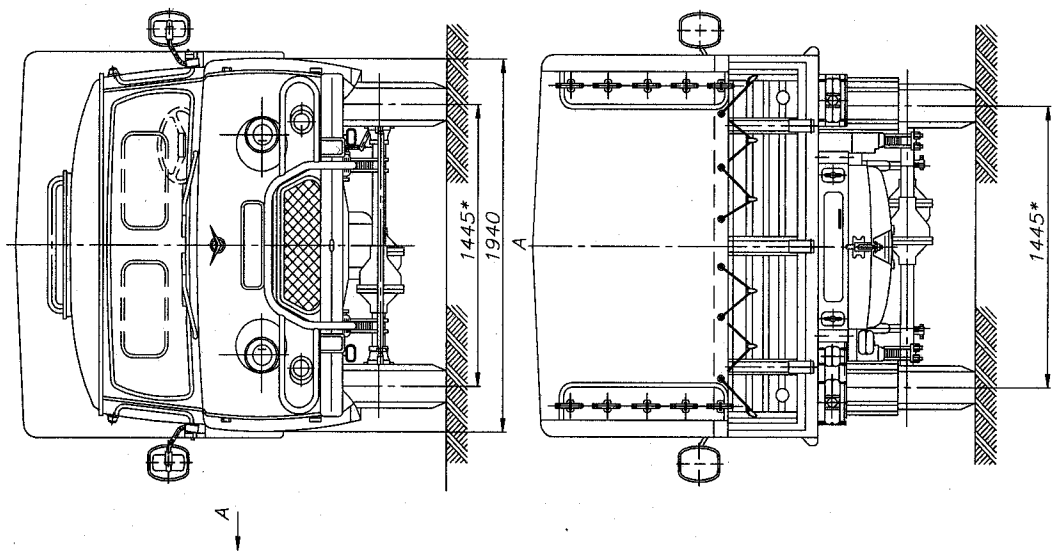

Общий вид УАЗ-39094, 39094-03, 390942, 390942-03, 390944, 390944-Н

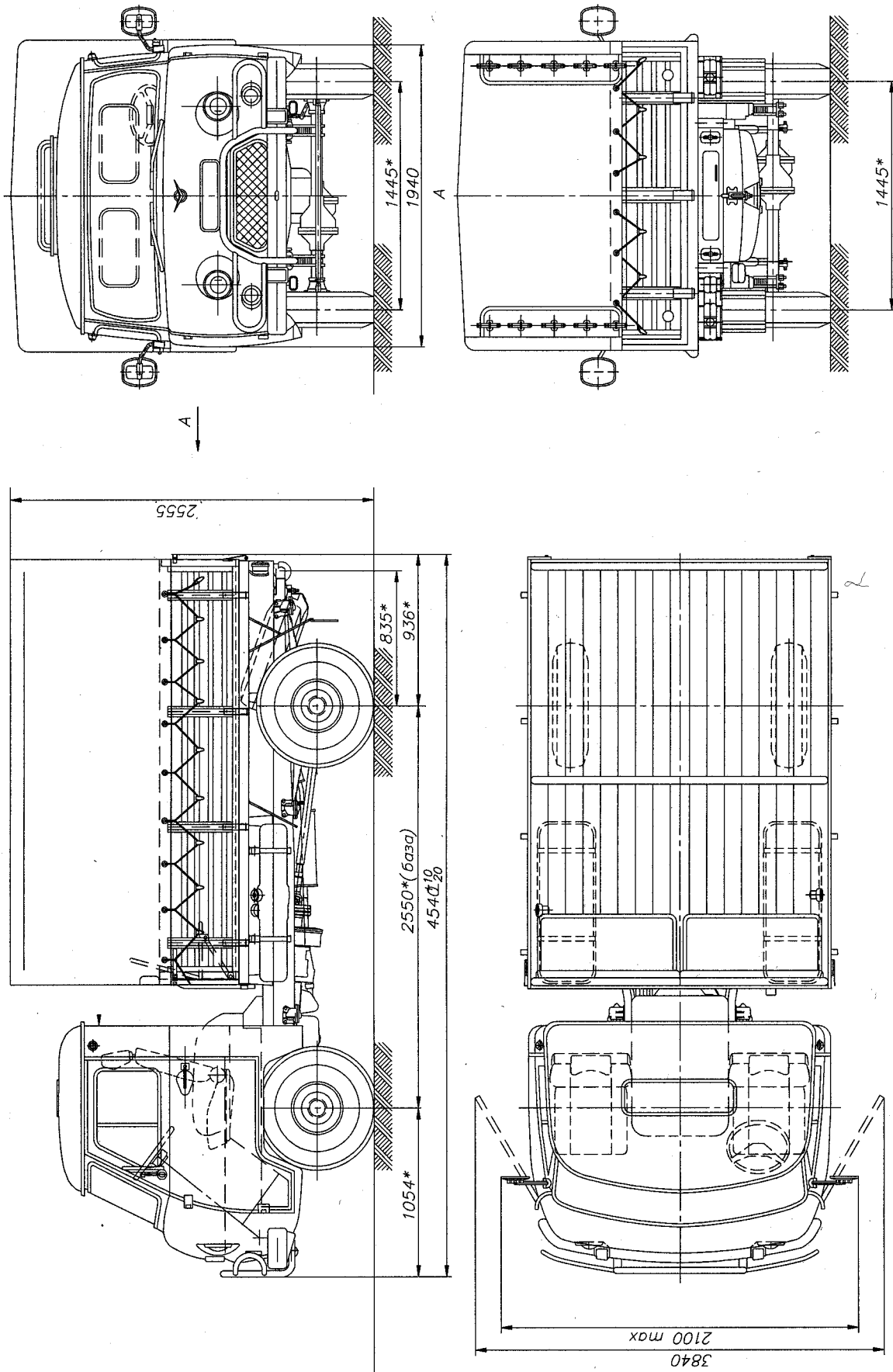

Общий вид УАЗ-33036, 33036-03, 330362, 330362-03, 330364, 330364-Н