Формат	Зона	Поз.	Обозначение	Код	Наименование	Количество на модель	Примеч.
					<u>0. Документация</u>		
*)			3163-3724010-55СБ		Сборочный чертеж		*) А1х3
					<u>4. Детали</u>		
А3		1	3160-3724564	45 3149 3213	Колодка гнездовая	4	
					<u>5. Стандартные изделия</u>		
					Колодки ОСТ37.003.032-88		
		3		45 7373 9034	Гнездовая 602213	3	
		4		45 7373 9243	Гнездовая 602213-05	1	цвет-красный
		5		45 7373 9033	Гнездовая 602217	1	
		6		45 7373 9031	Гнездовая 602221	1	
		9		45 7373 9095	Гнездовая 602606-10	1	

45 7360 3163-3724010-55

Жгут проводов основной

Разраб. Тимрюков; Пров. Лесовой; Нач.отд. Зеляев; Н.контр.; Утв.

Лит. О1 | Лист 1 | Листов 6

УГК УАЗ

Формат: А4

Формат	Зона	Поз.	Обозначение	Код	Наименование	Количество на модель	Примеч.
					Колодки ОСТ37.003.032-88		
		10		45 7373 9406	Гнездовая 602606-03-10	1	цвет-оранжевый
		11		45 7373 9012	Гнездовая 602608	2	
		12		45 7373 9062	Гнездовая 603201	3	
		13		45 7373 9063	Гнездовая 603202	2	
		14		45 7373 9026	Гнездовая 608212	1	
		15		45 7373 9037	Гнездовая 609607	1	
		16		45 7373 9039	Гнездовая 611609	1	
		17		45 7373 9041	Гнездовая 611610	1	
					<u>6. Прочие изделия</u>		
		19			Замок 965657-1	3	ф. "AMP"
		20			Замок 965658-1	3	ф. "AMP"
		21			Замок 12047665	1	ф. "DELPHI"
		22			Замок 12131358	1	ф. "DELPHI"
		24			Клипса 108192.900.070	1	ф. "Raymond"

3163-3724010-55 Лист 2 Формат: А4

Формат	Зона	Поз.	Обозначение	Код	Наименование	Количество на модель	Примеч.
		27			Колодка гнездовая (1118-3724500)	1	
		28			Колодка PH845-05010	1	ф. "KUM"
		29			Колодка 154719-0	2	ф. "AMP"
		31			Колодка 348822-2	1	ф. "AMP"
		32			Колодка 281872-1	1	ф. "AMP"
		33			Колодка 1-929620-1	3	ф. "AMP" *)
		34			Колодка 1-929621-1	1	ф. "AMP"
		35			Колодка 962189-1	1	ф. "AMP"
		36			Колодка 962191-1	1	ф. "AMP"
		37			Колодка 2-963291-1	1	ф. "AMP"
		38			Колодка 965654-2	1	ф. "AMP"
		39			Колодка 967376-2	2	ф. "AMP"
		40			Колодка 2-968254-1	2	ф. "AMP"
		41			Колодка 12015664	1	ф. "DELPHI"
		42			Колодка 12047663	1	ф. "DELPHI"
		43			Колодка 12131299	1	ф. "DELPHI"

*) Допускается замена на колодку 15470713

3163-3724010-55 Лист 3 Формат: А4

Формат	Зона	Поз.	Обозначение	Код	Наименование	Количество на модель	Примеч.
		45			Колодка 1 928 403 202	1	ф. "BOSCH"
		46			Контакт MT095-29880	5	ф. "KUM"
		47		45 7373 8893	Контакт гнездовой (2108-3724390)	10	
		48		45 7373 8006	Контакт гнездовой (1/02497/44)	7	
		49		45 7373 8865	Контакт гнездовой (2108-3724391)	87	
		50		45 7373 8008	Контакт гнездовой (1/02505/44)	44	
		51			Контакт 173631-1	5	ф. "AMP"
		52			Контакт 282308-1	3	ф. "AMP"
		53			Контакт 403651	4	ф. "DELPHI"
		54			Контакт 776001-1	5	ф. "AMP"
		55			Контакт 927768-3	13	ф. "AMP"
		56			Контакт 927771-3	31	ф. "AMP"
		57			Контакт 927831-2	4	ф. "AMP"
		58			Контакт 927837-2	3	ф. "AMP"
		59			Контакт 927852-6	2	ф. "AMP"
		60			Контакт 927770-3	6	ф. "AMP"
		61			Контакт 1-962841-1	3	ф. "AMP"
		62			Контакт 1-962842-1	6	ф. "AMP"

3163-3724010-55 Лист 4 Формат: А4

Формат	Зона	Поз.	Обозначение	Код	Наименование	Количество на модель	Примеч.
		64			Контакт 962943-1	48	ф. "AMP"
		65			Контакт 963736-1	2	ф. "AMP"
		66			Контакт 963900-1	42	ф. "AMP"
		68			Контакт 12015869	1	ф. "DELPHI"
		69			Контакт 12047581	2	ф. "DELPHI"
		70			Контакт 12052224	2	ф. "DELPHI"
		72			Контакт кольцевой ⌀6.5 (1/04046-02)	2	
А3		74	3160-3724601ДС		Скоба (1.3-2.5мм²)	4	
БЧ		75	3160-3724602ДС		Скоба (2.5-4мм²) (см.3160-3724601ДС)	4	
БЧ		76	3160-3724603ДС		Скоба (4-6мм²) (см.3160-3724601ДС)	3	
БЧ		77	3160-3724604ДС		Скоба (6-9мм²) (см.3160-3724601ДС)	2	
БЧ		78	3160-3724604ДС		Скоба (9-14мм²) (см.3160-3724601ДС)	1	
		80			Хомут 111-85340	2	ф."Hellermann"
		81			Хомут 126-00001	2	ф."Hellermann"

3163-3724010-55 Лист 5 Формат: А4

Формат	Зона	Поз.	Обозначение	Код	Наименование	Количество на модель	Примеч.
					<u>7. Материалы</u>		
		83			Провод ПВАМ-0.5 ТУ16.К17-030-97	51.2м	
		84			Провод ПВАМ-0.75 ТУ16.К17-030-97	70.71м	
		85			Провод ПВАМ-1.0 ТУ16.К17-030-97	12.15м	
		86			Провод ПВАМ-1.5 ТУ16.К17-030-97	18.565м	
		87			Провод ПВАМ-2.5 ТУ16.К17-030-97	5.21м	
		88			Провод ПВАМ-4.0 ТУ16.К17-030-97	0.7м	
		91			Трубка гофрированная ⌀23	0.12м	ф. "SOFANOU"
		92			Трубка гофрированная ⌀23	0.24м	ф. "SOFANOU"
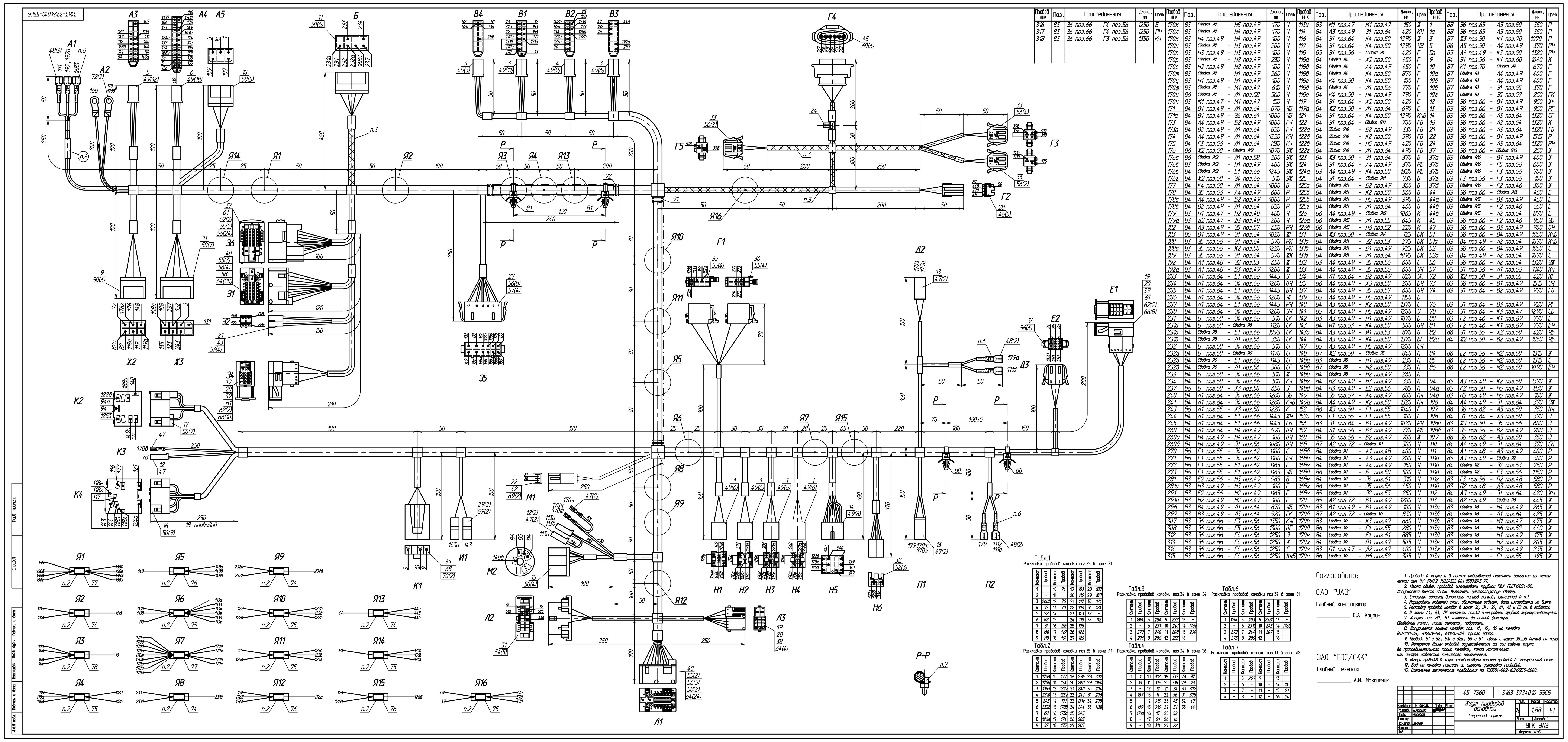
3163-3724010-55 Лист 6 Формат: А4